Sortimentsprogramme | Wartung

Verschiedene Fassungshersteller bieten Programme an, bei denen vereinbart wird, wie viele Brillen das Sortiment einer Filiale enthält. Hierbei schickt dann der Lieferant von selber Brillen an den Optiker, damit sein Board immer gefüllt ist. Wöchentlich werden Fassungskatalog vom Hersteller automatisch geholt und eingespielt. Nach erfolgreichem Import wird der Katalog auf dem FTP Server gelöscht. Im Gegenzug werden täglich Lieferscheine geholt und in AMPAREX gespeichert. Nach erfolgreichem Import werden die Lieferscheine ebenfalls auf dem FTP Server gelöscht. Dazu wird jeden Abend eine Bewegungsdatei an den Hersteller auf den FTP Server hochgeladen

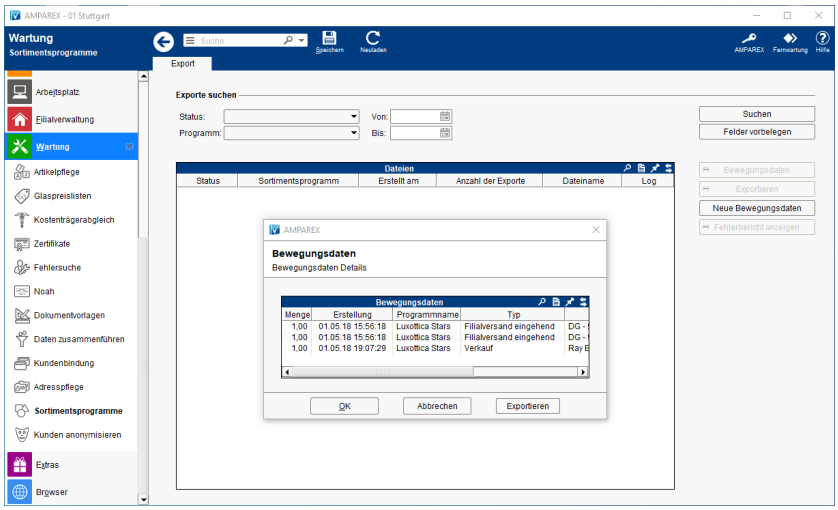

Funktionsleiste

Schaltfläche	Name	Beschreibung
	Speichern	Wurden Daten in der Maske ergänzt, verändert oder gelöscht, werden damit die Änderungen in die Datenbank gespeichert.
	Neuladen	Wurden auf einem anderen Arbeitsplatz Daten geändert oder erfasst, können diese Daten nachgeladen werden, ohne die Maske neu aufzurufen.

Maskenbeschreibung

Exporte suchen

Feld	Beschreibung
Status	Auswahl (Erstellt, Exportiert, Fehler) eines Status um Sortimentsprogramme in der Tabelle anzeigen/zu filtern.
Programm	Auswahl (Eschenbach Connect, Luxottica Stars) eines Sortimentsprogramm, um diese in der Tabelle anzeigen/zu filtern.
Von/Bis	Angabe eines Zeitraums, um die Einträge in der Tabelle zu filtern/einzugrenzen.
Suchen	Mit dieser Funktion durchsuchen Sie Ihre Daten und alle zutreffenden Einträge werden in der Tabelle "Dateien" aufgelistet.
Felder vorbelegen	Zum Zurücksetzen der Suchkriterien dient diese Schaltfläche.

Folgende Bewegungen werden gemeldet:

- Verkauf, Reklamation, Versand an andere Filiale(n), Wareneingang aus andere Filiale(n), Rücksendung an Lieferanten, Artikel wurde beschädigt, Artikel fehlte in der Lieferung, Artikel war zu viel in der Lieferung, Inventur und Artikel wurde gestohlen

Tabelle 'Dateien'

Schaltfläche	Beschreibung

© 2020 AMPAREX GmbH

Sortimentsprogramme | Wartung

= Bewegungsdaten	Zeigt die Bewegungsdaten im Detail für den selektierten Eintrag aus der Tabelle 'Dateien' an.
= Exportieren	Schlägt der automatische Upload an den Hersteller fehl, können die Bewegungsdaten manuell erneut an den Hersteller verschickt werden.
Neue Bewegungsdaten	Zeigt aktuelle, noch nicht an den Hersteller gesendete Bewegungsdaten an. Bewegungsdaten Menge | Erstellung | Programmname | Typ | Artikel | Filiale | Dokument-Nr. 1,00 | 01.05.18 15:56:18 | Luxottica Stars | Filialversand eingehend | DG - 9999 - 45 - 45/15 | 02 1,00 | 01.05.18 15:56:18 | Luxottica Stars | Filialversand eingehend | DG - 9999 - 45 - 45/15 | 02 1,00 | 01.05.18 19:07:29 | Luxottica Stars | Verkauf | Ray Ban - 9002 - r/b - 42/13 | 01
= Fehlerbericht anzeigen	Bei der Übertragung von Sortimentsprogramme über die 'REST-Schnittstelle' werden eventuell auftretende Fehlermeldung gespeichert. Diese Meldung kann angezeigt werden, um eine Fehleranalyse durchzuführen.

© 2020 AMPAREX GmbH