Artikel wird über die Standardsuche nicht gefunden | Lösung

Problemstellung

	Beschreibung
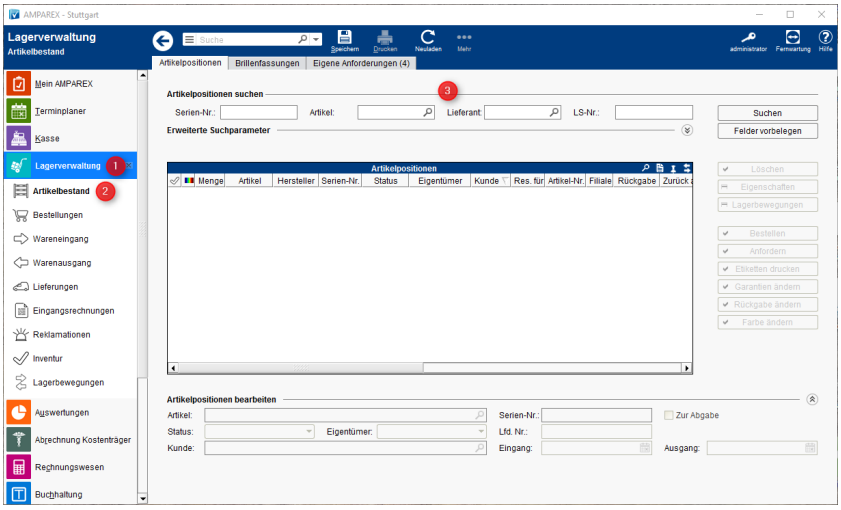	In der Lagerverwaltung (1) im Artikelbestand (2) findet man nur eine kleine Anzahl von Suchfeldern (3), um Artikel im Lager zu suchen. Diese reichen aber meistens nicht aus, um einen bestimmten Artikel oder mehrere Artikel zu finden.

Lösung

	Beschreibung
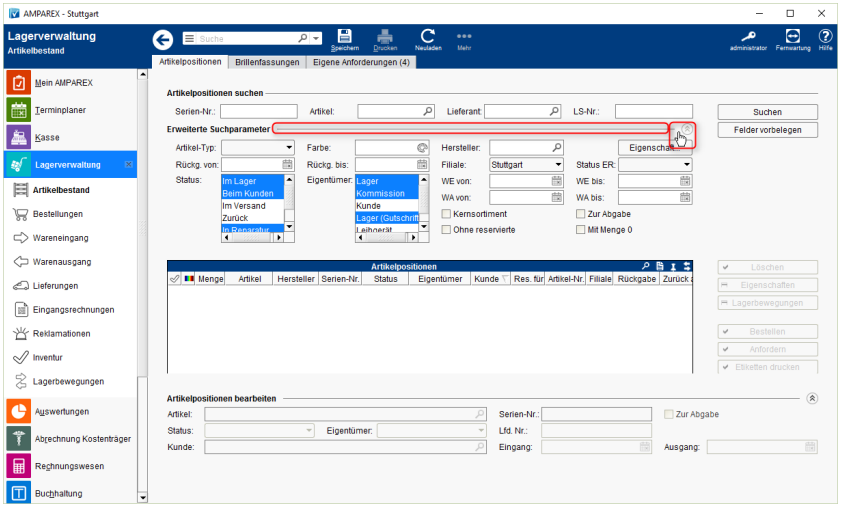	Die Lösung für weitere Suchparameter findet sich in den erweiterten Suchparameter direkt unter den vier Standardsuchfeldern. Mit einem KLICK (1) auf die Linie (oder am Ende auf den Doppelpfeil nach unten), werden weitere Suchparameter angezeigt, über die die Suche nach Artikel weiter eingegrenzt werden kann.

© 2020 AMPAREX GmbH