Mitarbeitereigenschaften | Suchkriterien

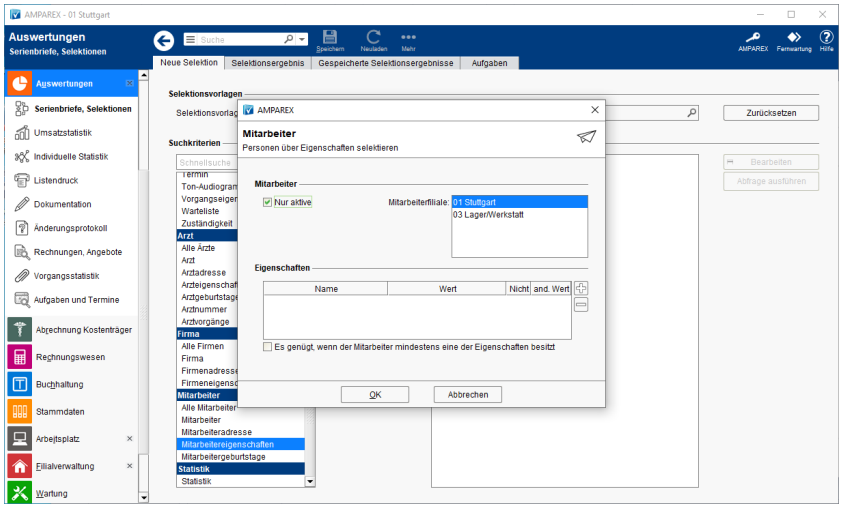

Maskenbeschreibung

Mitarbeiter

Feld	Beschreibung
☐ Nur aktive	<table><tr><th></th><th>Beschreibung</th></tr><tr><td>☑</td><td>Es werden nur Mitarbeiter selektiert die zum Zeitpunkt der Abfrage 'aktiv' (Eintrag im Feld 'Aktiv von') sind (siehe auch Mitarbeiter (Filialverwaltung).</td></tr><tr><td>☐</td><td>Es werden alle Mitarbeiter, ohne Einschränkung auf das Datum aus den Feldern 'Aktiv von' und 'Aktiv bis', selektiert (siehe auch Mitarbeiter (Filialverwaltung).</td></tr></table>
Mitarbeiterfiliale	<table><tr><th></th><th>Beschreibung</th></tr><tr><td>Auswahl</td><td>Es werden nur Mitarbeiter einer bestimmten Filiale selektiert (siehe auch Mehrfachauswahl (Bedienung). Nur Filialen die den Status 'Zentrale' haben (siehe auch Filialen | Filialverwaltung können eine oder mehrere Filialen auswählen.</td></tr><tr><td>alle /keine Auswahl</td><td>Es werden Mitarbeiter aller Filialen selektiert (siehe auch Mehrfachauswahl (Bedienung).</td></tr></table>

Eigenschaften

Feld	Beschreibung
⊞ ⊟	Durch die Auswahl einer Eigenschaft können alle Mitarbeiter mit dieser Eigenschaft selektiert werden. Durch zwei weitere Optionen können aber auch Mitarbeiter selektiert werden die nicht die gewählte Eigenschaft haben. ☐ Nur wenn der Mitarbeiter die Eigenschaft nicht hat ☐ und nur wenn der Mitarbeiter einen anderen Wert für diese Eigenschaft hat

© 2020 AMPAREX GmbH

Mitarbeitereigenschaften | Suchkriterien

		Beschreibung
☐ Es genügt, wenn der Mitarbeiter mindestens eine der Eigenschaften besitzt	☐	Wurde mehr als eine Eigenschaft ausgewählt muss am Mitarbeiter jede dieser Eigenschaft eingetragen sein.
	☑	Wurde mehr als eine Eigenschaft ausgewählt werden Mitarbeiter selektiert die mind. eine dieser Eigenschaften hat.

Siehe auch ...

- Mitarbeiter (Filialverwaltung)
- Mehrfachauswahl (Bedienung)
- Filialen | Filialverwaltung

© 2020 AMPAREX GmbH