Historie | Suchkriterien

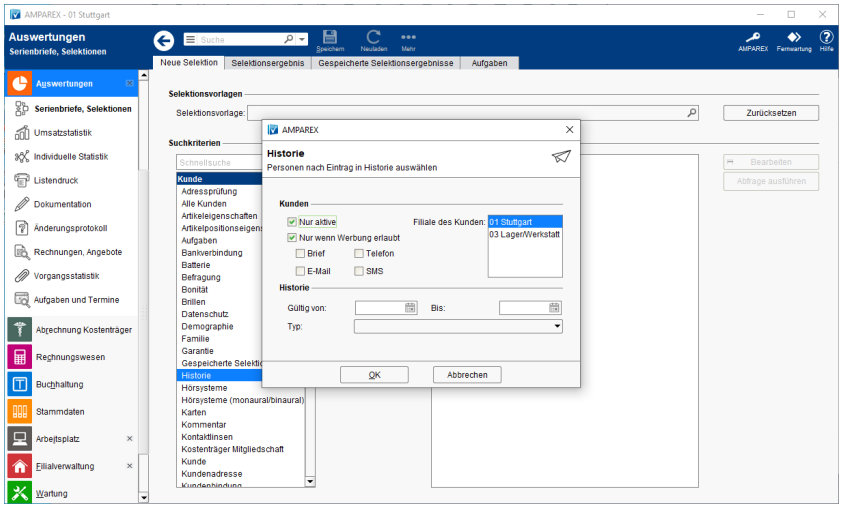

Maskenbeschreibung

Kunden

Feld	Beschreibung
☐ Nur aktive	Es werden nur Kunden selektiert mit dem Status 'aktiv' (siehe auch Kundenmaske (Seite) im Bereich 'Daten').
☐ Nur wenn Werbung erlaubt	Es werden nur Kunden selektiert die einer (bestimmten) Werbung zugestimmt haben (siehe auch Datenschutz (Kunde).
Filiale des Kunden	Es werden nur Kunden einer bestimmten Filiale selektiert (siehe auch Mehrfachauswahl (Bedienung).

Historie

Feld	Beschreibung
Gültig von/bis	
Typ	

Siehe auch ...

- Kundenmaske (Seite)
- Datenschutz (Kunde)
- Mehrfachauswahl (Bedienung)

© 2020 AMPAREX GmbH