Abrechnungseinstellungen | Filialverwaltung

Hier werden Einstellungen für die Abrechnung mit den Kostenträgern gesetzt. Diese Einstellungen beinhalten alle Informationen, die zur Abrechnung mit einem Kostenträger benötigt werden.

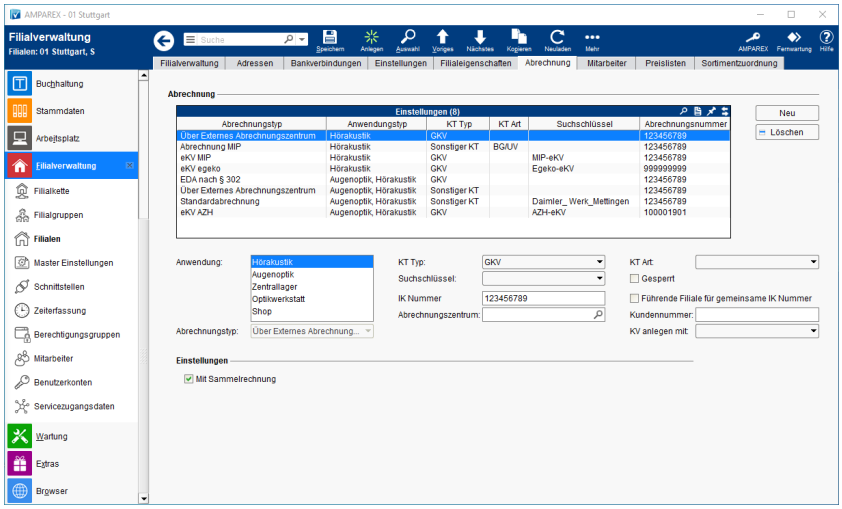

Arbeitsabläufe

- Abrechnungseinstellungen für Österreich
- Zentrale Abrechnung für Optik & Akustik (Österreich)

Funktionsleiste

Schaltfläche	Name	Beschreibung
	Speichern	Wurden Daten in der Maske ergänzt, verändert oder gelöscht, werden damit die Änderungen in die Datenbank gespeichert.

© 2020 AMPAREX GmbH

Abrechnungseinstellungen | Filialverwaltung

	Anlegen	Zum Anlegen einer neuen Filiale. Dabei ist eine entsprechende Lizenz zum Anlegen nötig (ggf. kontaktieren Sie hier den AMPAREX Vertrieb). Sind mehrere Applikationstypen (Hörakustik, Augenoptik, Zentrallager, Optikerwerkstatt) möglich, wählen Sie oder mehrere Typen aus. Abschließend muss noch ein passender Filialname eingetragen werden. **Hinweis** Wird der Name der Filiale per 'OK' bestätigt, wird zum einen die Filiale angelegt und zum anderen bekommt die Firma AMPAREX eine Meldung, dass eine neue Filiale angelegt wurde. 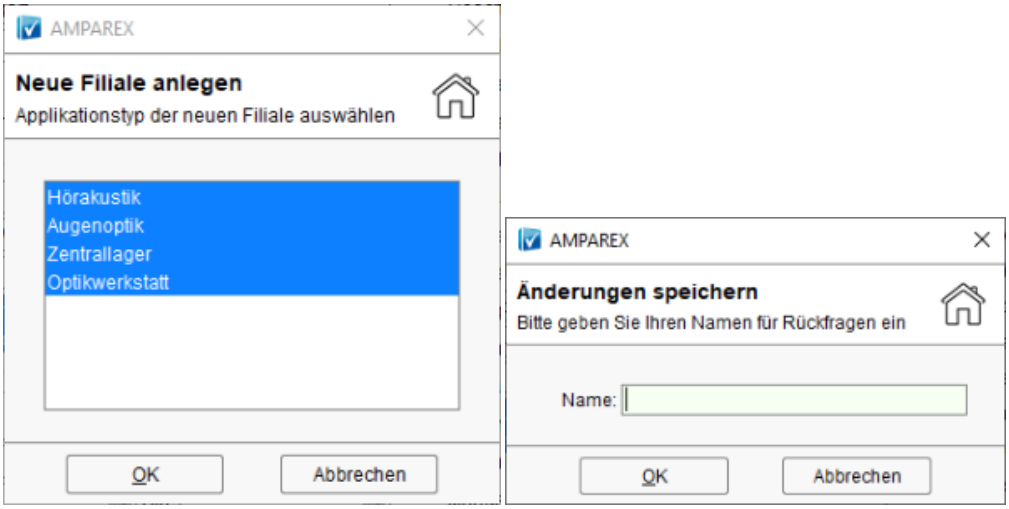
	Auswahl	Öffnet den Auswahldialog zum Suchen und Öffnen einer Filiale. 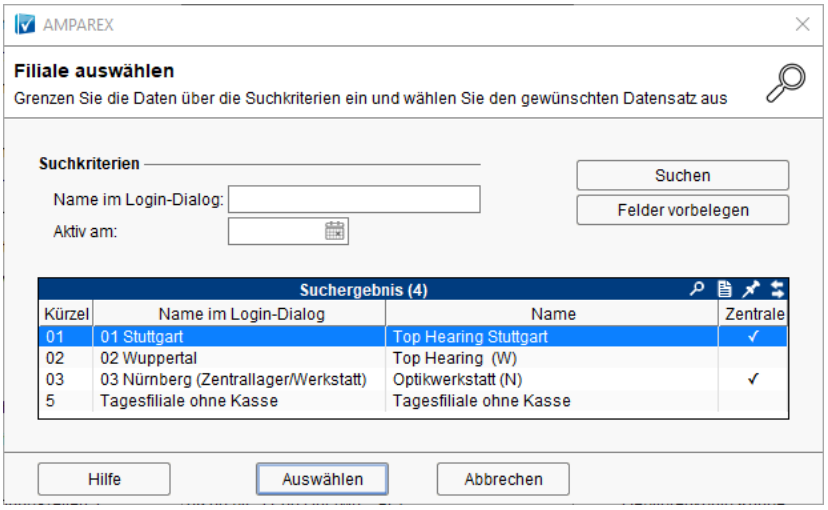
	Voriges	Sind mehrere Filialen vorhanden, kann hiermit zur vorherigen Filiale gewechselt werden.
	Nächstes	Sind mehrere Filialen vorhanden, kann hiermit zur nachfolgenden Filiale gewechselt werden. Hierfür muss eine passende Lizenz vorliegen (siehe oben Anlegen).
	Kopieren	Kopiert die gerade geöffnete Filiale.
	Neuladen	Wurden auf einem anderen Arbeitsplatz Daten geändert oder erfasst, können diese Daten nachgeladen werden, ohne die Maske neu aufzurufen.
	Mehr	Über das Mehrmenü wird das Änderungsprotokoll aufgerufen. Hierüber werden alle Änderungen protokolliert (Filiale, Mitarbeiter, Datum der Änderung, in welcher Maske und was geändert wurde).

© 2020 AMPAREX GmbH

Abrechnungseinstellungen | Filialverwaltung

Abrechnungstypen

Voraussetzung zur Teilnahme am eKV Verfahren und zur Abrechnung mit den Kostenträgern:

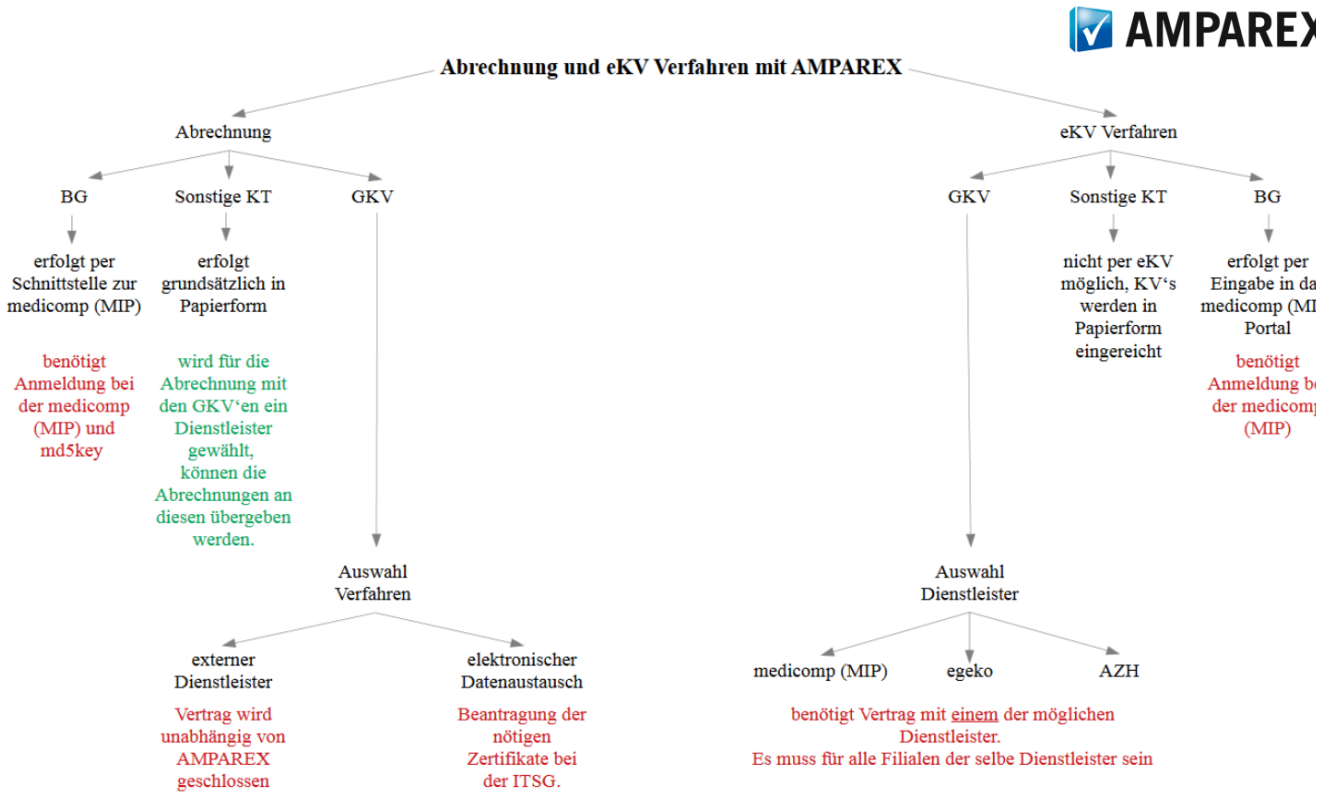

Die Unterscheidung dabei läuft über den Abrechnungstyp:

- Standardabrechnung | Filialverwaltung, Deutschland
- Über Externes Abrechnungszentrum | Filialverwaltung
- EDA nach §302 | Filialverwaltung
- Berufsgenossenschaft MIP | Filialverwaltung
- Tagesfiliale | Filialverwaltung
- eKV MIP | Filialverwaltung, Deutschland
- eKV egeko | Filialverwaltung, Deutschland
- eKV AZH | Filialverwaltung, Deutschland
- eKV HMM | Filialverwaltung, Deutschland
- Standardabrechnung | Filialverwaltung, Österreich
- ELDA | Filialverwaltung, Österreich
- MediData | Filialverwaltung, Schweiz

© 2020 AMPAREX GmbH